



PROGETTO ESECUTIVO

Recupero del Palazzo Stabile da adibire a sede comunale - 1° stralcio funzionale

*Palazzo Stabile*

NUOVA SEDE ISTITUZIONALE  
COMUNE DI CAPACCIO PAESTUM  
PROVINCIA DI SALERNO



Sindaco: Avv. Francesco Alfieri  
RUP: Ing. Giovanni Vito Bello  
Progettista: Arch. Gerardina Di Filippo

Progetto approvato con:

- ☐ Delibera di Consiglio Comunale
- ☐ Delibera di Giunta Comunale
- ☐ Determinazione Dirigenziale

n° \_\_\_\_\_ del \_\_\_\_/\_\_\_\_/\_\_\_\_



ELABORATO N°15  
PROGETTO  
PIANTE PIANO SECONDO E COPERTURA  
SCALA 1:100

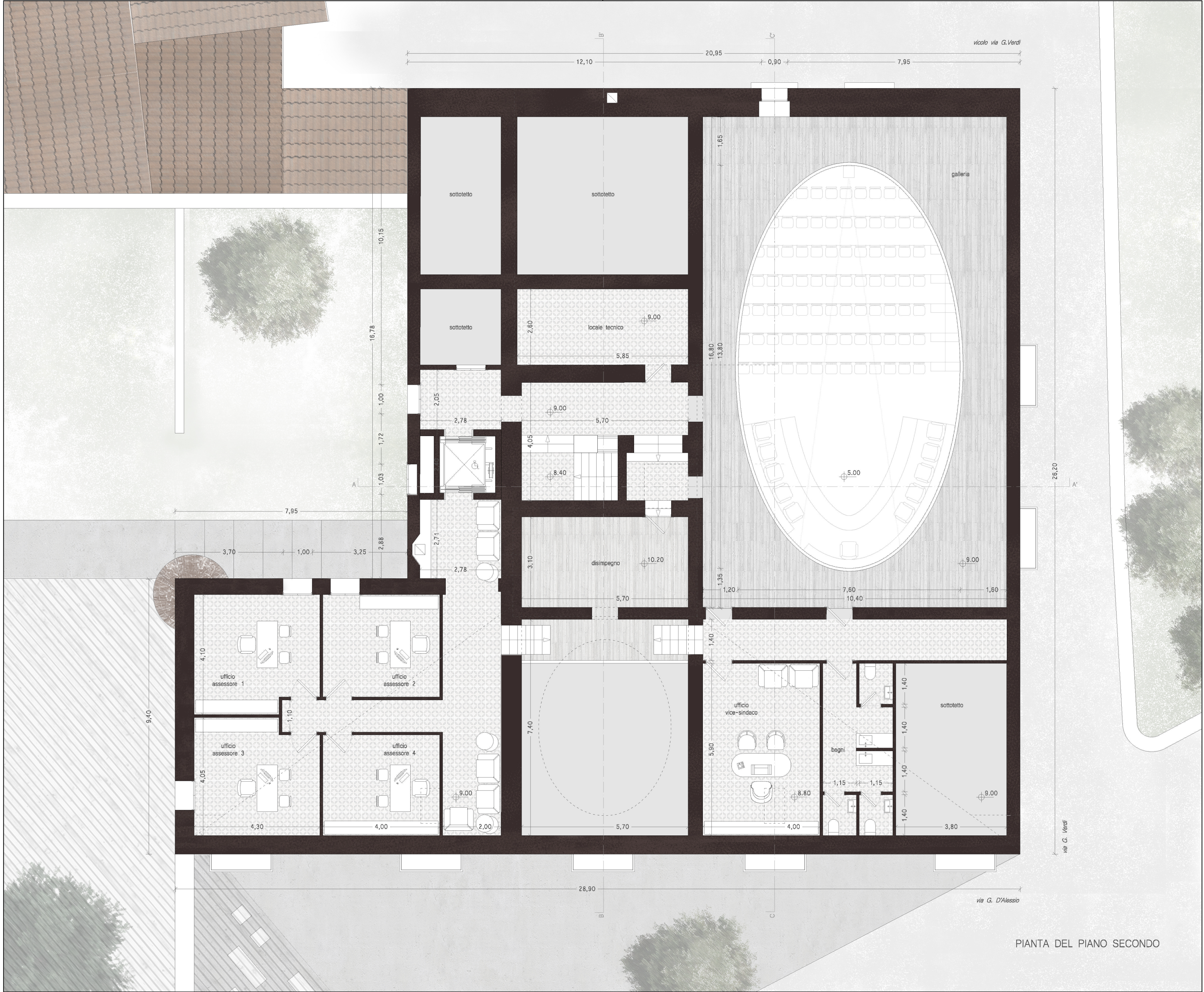

PIANTA DEL PIANO SECONDO



PIANTA DELLA COPERTURA